

Listado del sistema

- ❖ Generalidades de listados.
- ❖ Agregar un listado.
- ❖ Listados de procesos.
- ❖ Variables de listados.
- ❖ Ejecución del listado de procesos.
- ❖ Set o conjunto de restricciones.

Generalidades de listados

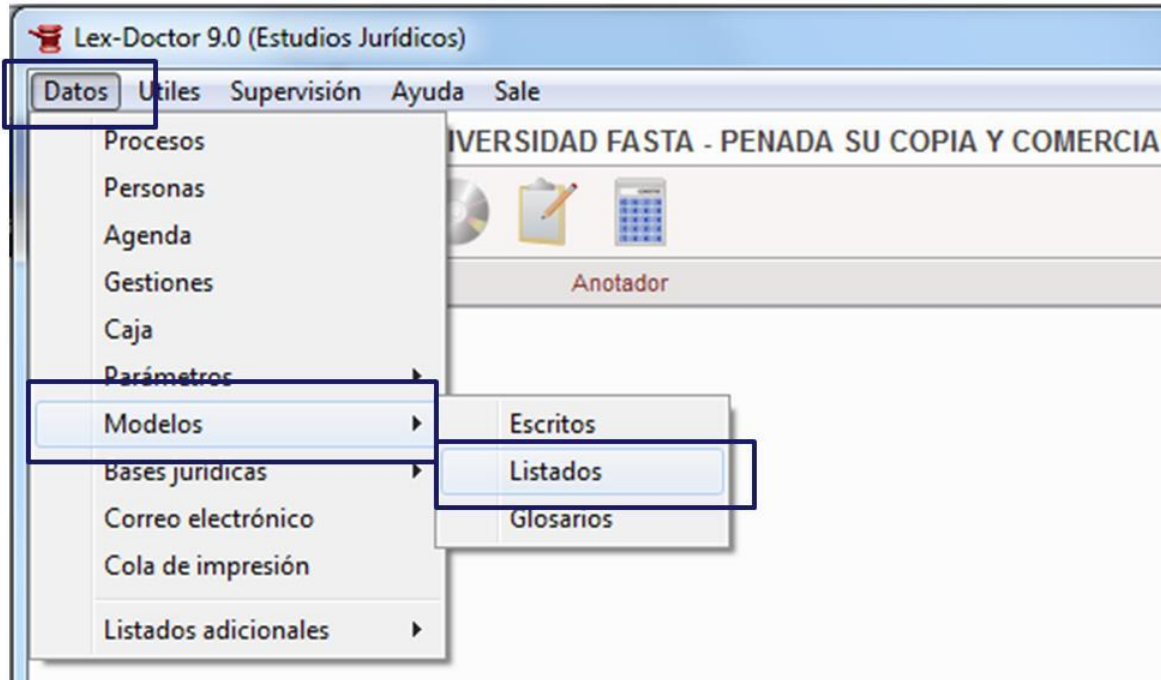

Los listados son
TODA SALIDA
ordenada de
datos del
Sistema.

Los Modelos de Listados, podrán ser confeccionados en forma libre; las variables automáticas son iguales a la de los modelos de escritos.

Agregar listado

Clic en "Agrega" o presionar F2.

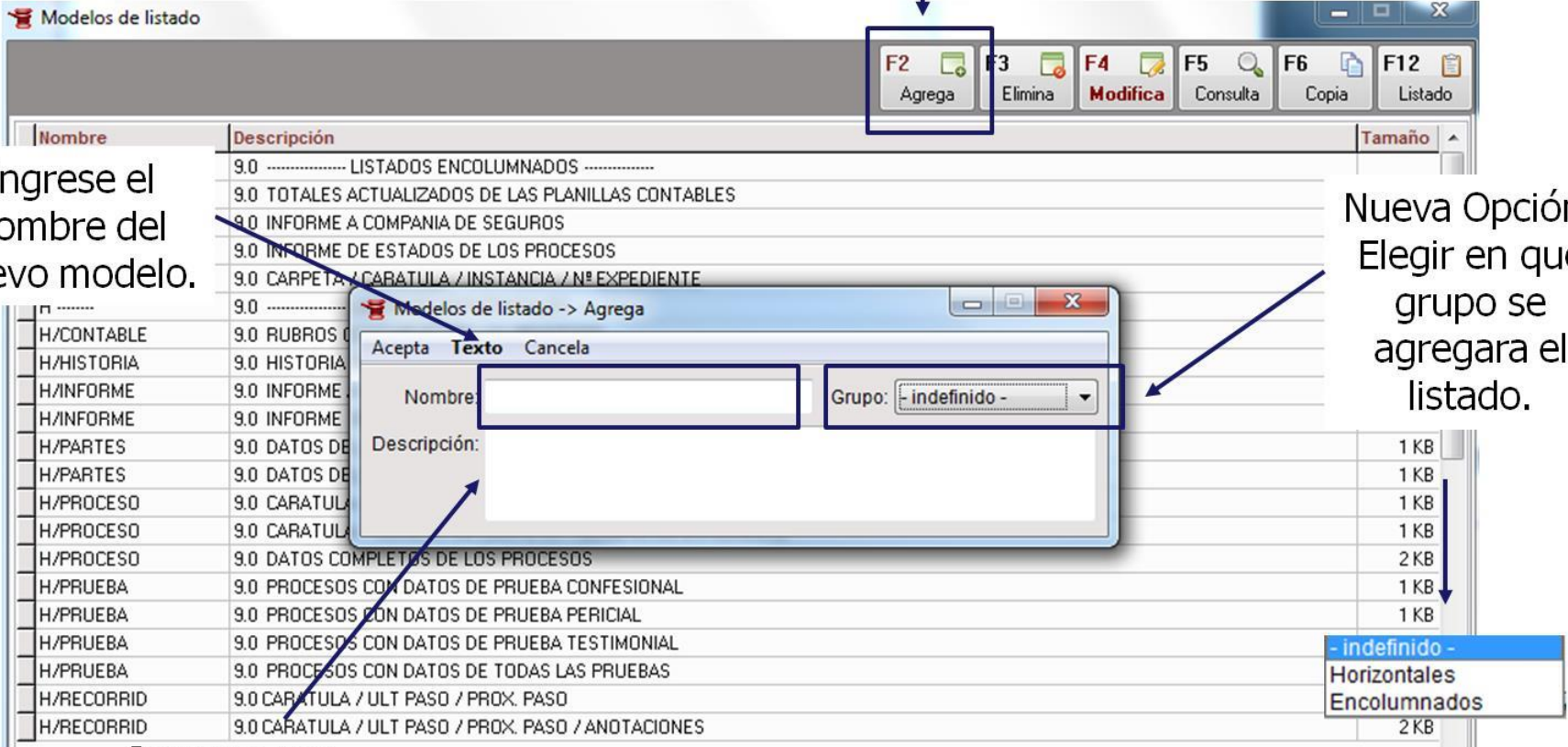

The screenshot shows the 'Modelos de listado' application window. The main window has a toolbar with buttons for 'F2 Agrega', 'F3 Elimina', 'F4 Modifica', 'F5 Consulta', 'F6 Copia', and 'F12 Listado'. Below the toolbar is a table with columns 'Nombre', 'Descripción', and 'Tamaño'. A dialog box titled 'Modelos de listado -> Agrega' is open, with 'Acepta' selected. The dialog has fields for 'Nombre', 'Descripción', and a 'Grupo' dropdown menu. A list of model names and descriptions is visible in the background, and a dropdown menu is open at the bottom right showing options like '- indefinido -', 'Horizontales', and 'Encolumnados'.

Ingrese el nombre del nuevo modelo.

Nueva Opción: Elegir en que grupo se agregara el listado.

Ingrese una Descripción.

Listado de procesos

Se activan desde la tecla Listado o presionando F12.

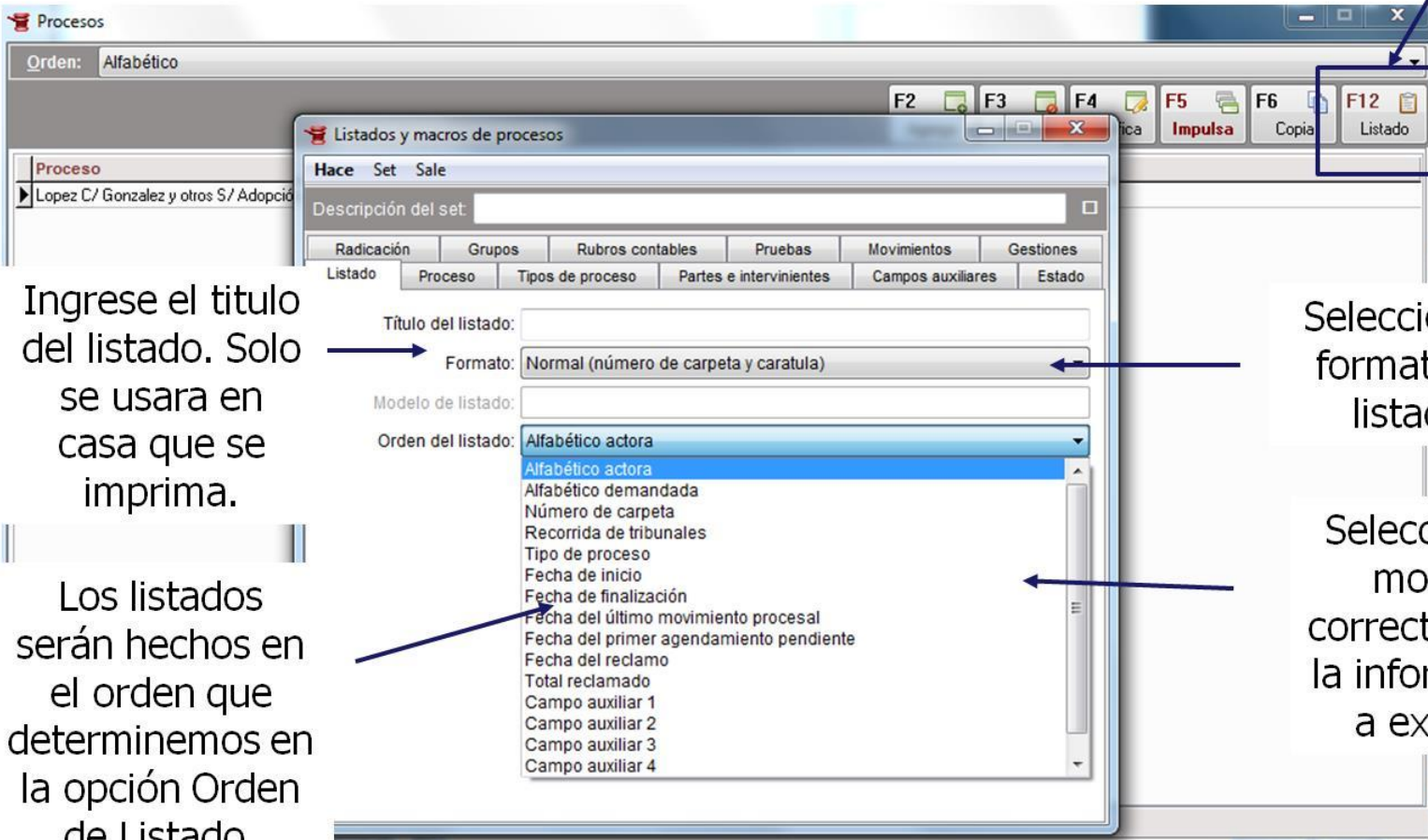

Ingrese el título del listado. Solo se usará en casa que se imprima.

Los listados serán hechos en el orden que determinemos en la opción Orden de Listado.

Seleccione el formato del listado.

Seleccione el modelo correcto según la información a extraer.

Variables de listados

Opción que filtra por tipo de Proceso

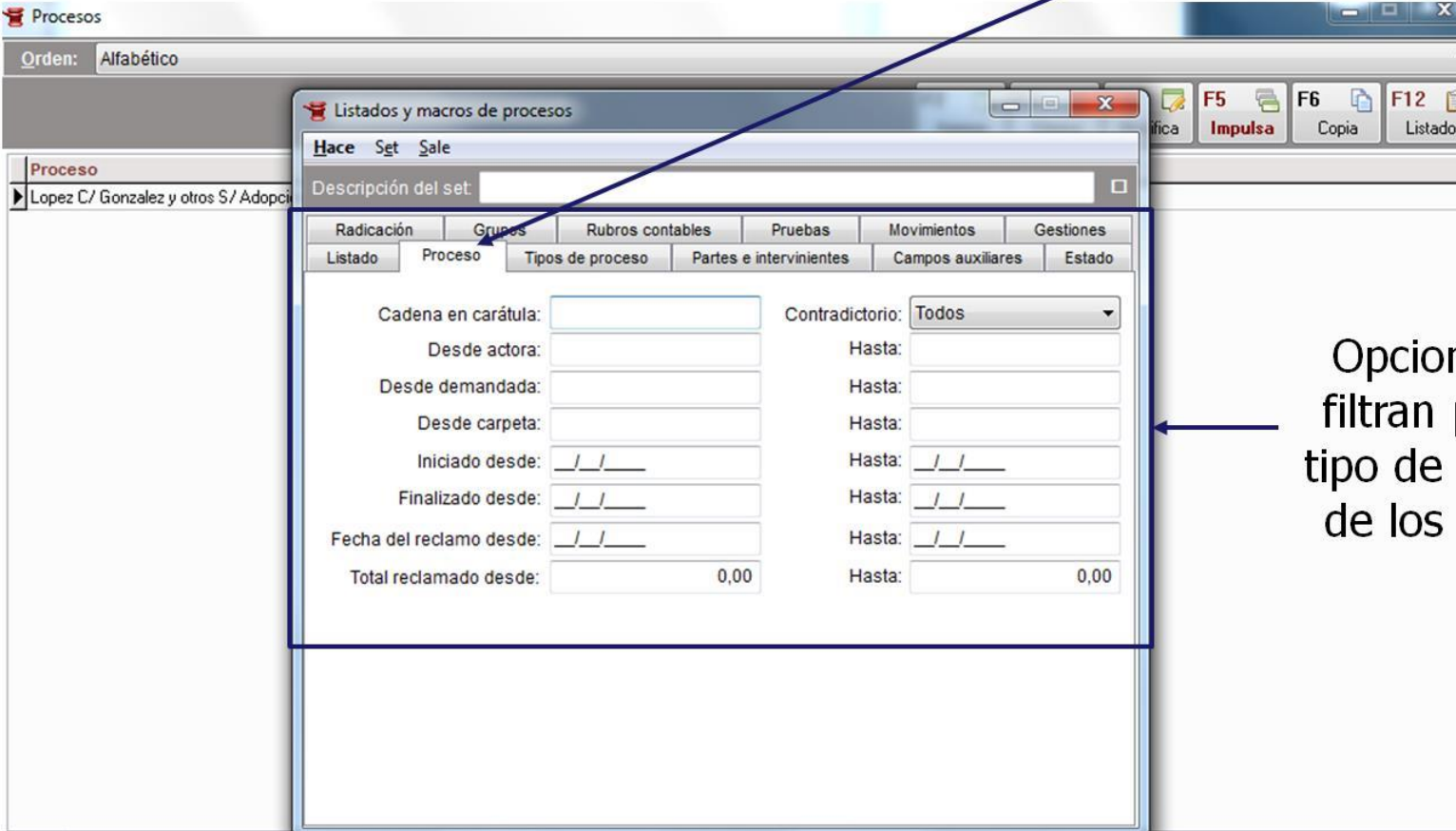

Orden: Alfabético

Procesos

Listados y macros de procesos

Hace Set Sale

Descripción del set:

Radicación	Grupos	Rubros contables	Pruebas	Movimientos	Gestiones
Listado	Proceso	Tipos de proceso	Partes e intervinientes	Campos auxiliares	Estado

Cadena en carátula: Contradictorio: Todos

Desde actora: Hasta:

Desde demandada: Hasta:

Desde carpeta: Hasta:

Iniciado desde: Hasta:

Finalizado desde: Hasta:

Fecha del reclamo desde: Hasta:

Total reclamado desde: 0,00 Hasta: 0,00

Opciones que filtran por otro tipo de variables de los mismos

Ejecución de un listado

Una vez ejercidas las restricciones que uno quiere, seleccione la opción **Hace**, **Listado** y luego tiene que elegir:

- Pantalla:** Si deseas solo verlo.
- Impresora:** Si lo quiere sacar por impresora.

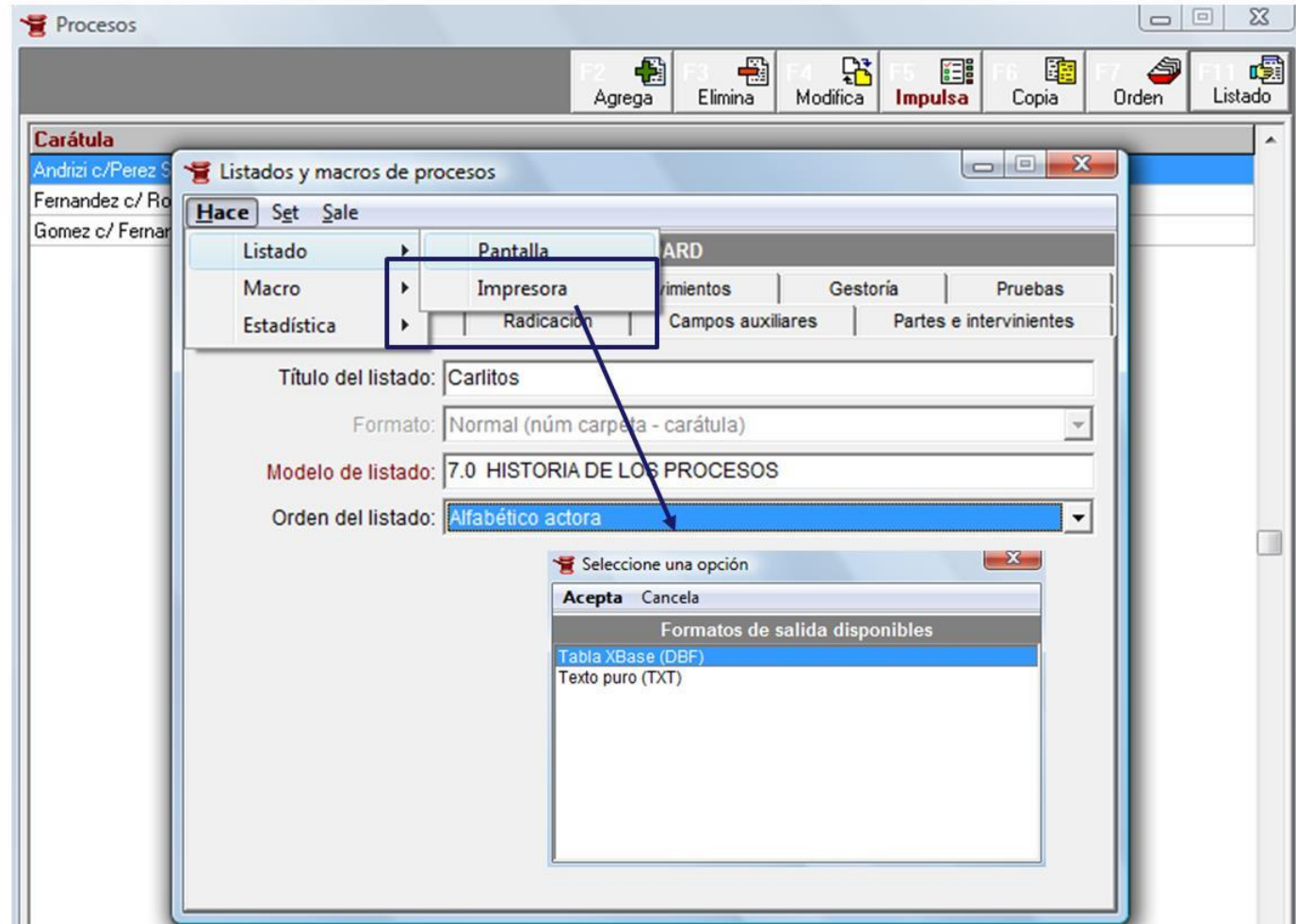

Set o conjunto de restricciones

Una vez cargadas las restricciones o configuraciones deseadas, estas se pueden: Guardar, con las opciones elegidas. Carga, se cargan las opciones de restricción previamente almacenadas.

